DC

SHAZAM!™

R$ 2.30

Abril Jovem

6

SALOMÃO
SABEDORIA
HÉRCULES
FORÇA
ATLAS
VIGOR
ZEUS
PODER
AQUILES
CORAGEM
MERCÚRIO
VELOCIDADE

ISSN 1413-7399

06>

9 771413 739009

A POLÍCIA DE CHICAGO NUNCA ESTEVE TÃO BEM ARMADA...

THE SAVAGE DRAGON™

CRIADO POR ERIK LARSEN

© 1992 e 1993 THE SAVAGE DRAGON é marca registrada de Erik Larsen

image

Abril Jovem

Nova revista mensal.

Detentor do PODER DE SHAZAM, Billy Batson precisa apenas pronunciar o nome deste mago arcano para se transformar de MENINO em HOMEM... no mortal mais poderoso da Terra...

Capitão MARVEL

DEPOIS DA QUEDA

"FOI EM JULHO DE 1945, UM MÊS DEPOIS QUE OS NAZISTAS SE RENDERAM PROS ALIADOS..."

MUITO BEM, **MEGAESPIÃO** EU QUERO SABER **TUDO** SOBRE **LA PALOMA!**

É UMA MARCA DE CIGARROS VAGABUNDA!

VOCÊ SABE MUITO BEM QUE LA PALOMA É UM **CARGUEIRO** SUL-AMERICANO!

COOPERE COM DER **CAPITÃO NAZISTA** E MORRERÁ **SEM DOR!**

DC/PSZ 08(1995) - SHZ 10/90

JERRY ORDWAY • ARGUMENTO
CURT SWAN E PETE KRAUSE • DESENHOS
MIKE MANLEY • ARTE-FINAL

"DE REPENTE..."

LARGUEM AS ARMAS E SE ENTREGUEM! A GUERRA ACABOU, E SEU ÍDOLO, **HITLER**, SE MATOU COMO UM **COVARDE!**

CRASH!

HIMMEL! MAIS FANTASIADOS!

WAS? O **HOMEM-BALA?**

VOCÊS NÃO PODIAM TER ESCOLHIDO **MELHOR MOMENTO** PRA APARECER!

MEIN GOTT!

INICIEM O PLANO **B!**

UNGH!

MEU NOME É **HOMEM-MINUTO,** E AQUI ESTÁ UMA COISA PRA NUNCA ME ESQUECEREM!

ACHH!

"NÓS SEMPRE ENFRENTÁVAMOS ESSE TIPO DE SABOTADORES NA MAIOR FACILIDADE..."

"...MAS, QUANDO VI COMO O ALAN TINHA SIDO TORTURADO..."

SLAM!

NAZISTA IMUNDO!

O ATAQUE PEGOU OS NAZISTAS DE SURPRESA... E ME DEU TEMPO PRA FAZER... **ISTO.. UNGH!**

"...EU PERDI A RAZÃO! O CAPITÃO NAZISTA TINHA IDO LONGE DEMAIS!"

EU NÃO POSSO PERDER TEMPO COM *VOCÊS!*

UUFF!

IMPOSSÍVEL! NINGUÉM É TÃO RÁPIDO!

NADA COMO UMA VIDA *SAUDÁVEL*, NÉ?

MAS ACHO QUE ESTOU PRECISANDO DE UM *ESCUDO!*

ATIRE, KLAUS!

UNGHH!

DESCULPEM A MINHA FALTA DE *MIRA*, CHUCRUTES!

UFF!

HORST! CHEGOU A HORA!

VIDA LONGA AO *TERCEIRO REICH!*

"EM DESESPERO, ELES IAM EXPLODIR TUDO..."

"O QUE NINGUÉM ESPERAVA ERA QUE ELE FOSSE FUGIR!"

O EXPRESSO DE BERLIM ACABA DE PARTIR...

...E ACHO BOM FAZERMOS O MESMO!

"MAIS ALGUNS SEGUNDOS E ESTA HISTÓRIA..."

"...SERIA CONTADA A VOCÊS POR OUTRA PESSOA!"

PRA ONDE SERÁ QUE O CAPITÃO NAZISTA FOI?

EU ACHO QUE SEI!

VAMOS PRO GYROSUB!

"CHEGAMOS A SENTIR O CALOR DA EXPLOSÃO, MAS ESCAPAMOS ILESOS!"

QUANDO ME TORTURARAM, OS NAZISTAS FALARAM DE UM *CARGUEIRO*, O *LA PALOMA!*

ESSE BARCO ESTÁ INDO PRA MIAMI! O NAZISTA DEVE ESTAR ESPERANDO NAS DOCAS!

O QUE O CARGUEIRO TEM DE TÃO *IMPORTANTE?*

PODE TER RELAÇÃO COM OS FOGUETES NAZISTAS!

MUITOS OFICIAIS NAZISTAS FUGIRAM PRA AMÉRICA DO SUL PRA NÃO SEREM JULGADOS!

ESSE BARCO *VEM* DE LÁ! *INTRIGANTE*, NÃO?

ACHA QUE ELES PRETENDEM *INFILTRAR* COMANDANTES NAZISTAS NOS ESTADOS UNIDOS?

PRA MIM, ELES JÁ ESTÃO FAZENDO ISSO, HOMEM-MINUTO!

NOSSA MISSÃO É ENCONTRAR ESSES CARAS E MANDAR TODOS PRA JULGAMENTO!

"MAS O LA PALOMA NUNCA CHEGOU EM MIAMI! O CAPITÃO NAZISTA O ENCONTROU ANTES!!!"

MARTIC

ESTOU VENDO UNS TUBARÕES CIRCULANDO OS NÁUFRAGOS, MEGA-ESPIÃO!

VAMOS SUBMERGIR IMEDIATA-MENTE!

FIQUEM ALERTAS! O CAPITÃO AINDA PODE ESTAR POR PERTO!

OLHA O TAMANHO DO **ROMBO** NO CASCO! NÃO HÁ COMO SALVAR O NAVIO!

"SEGUNDO TESTEMUNHAS, O CAPITÃO NAZISTA LEVOU UM ENORME **TANQUE** DO LA PALOMA!"

"DEPOIS DISSO, NINGUÉM MAIS OUVIU FALAR DELE... ATÉ A SE-MANA PASSADA!"

"MAS, JIM, O HOMEM QUE FOI PRESO TEM CERCA DE 35 ANOS DE IDADE! NÃO PODE SER A MESMA PESSOA!"

TALVEZ ELE *NÃO ENVELHE-ÇA!*

ISTO É RIDÍCULO, ALAN!

VOCÊS TÊM QUASE 70 ANOS, CERTO? VOCÊ PARECE MAIS JOVEM, HOMEM-BALA! QUAL É O SEU SEGREDO?

ACHO QUE É A VIDA TRANQÜILA DE FAWCETT CITY!

E, COM ESSA, A GENTE TERMINA! *FRITZ CORUJA* AGRADECE AOS HERÓIS *HOMEM-BALA, MEGA-ESPIÃO* E *HOMEM-MINUTO!*

WHIZ

PRA MIM, ISSO É *PLÁS-TICA!*

QUE NADA! VOCÊ DEVIA SE MUDAR PRA ESTA CIDADE!

EI... BILLY BATSON, NÃO? SOU JIM BARR, E CONHECI O SEU *PAI!*

O QUÊ?! O SENHOR CONHECEU *MEU PAI?*

QUALQUER DIA EU TE CONTO UMAS HISTÓRIAS! ME LIGUE!

MAS, MARY, POR QUE EU NÃO POSSO SER **SEMPRE** UM SUPERCARA?

O MAGO EXPLICOU ISSO! SEU CORPO TEM DE SE CURAR **NATURALMENTE**..!(*)

...E NOSSOS PODERES **DIMINUEM** QUANDO USAMOS ELES **AO MESMO TEMPO!**

TÁ! ENQUANTO ISSO, EU CONTINUO **ALEIJADO?**

(*) Billy Batson e Mary partilharam seus poderes com Freddy para salvar sua vida na edição passada.

EU... PRECISO FALAR COM O SR. FREEMAN... **EM PARTICULAR!**

TUDO BEM, EU DOU UMA VOLTA!

EU LAMENTO DIZER QUE SEU AVÔ...

...**FALECEU!**

NÃO! NÃO PODE SER!

MEU DEUS! O QUE...?

TRAGAM **SEDATIVOS** PRO QUARTO DO FREEMAN! **AGORA!**

CAPITÃO...

JOANNA

...MARVEL!

BOOM!

NÃO FAÇA ISSO, FREDDY! VOCÊ ESTÁ ENGESSADO...

ESTAVA, MARY!

AGORA, ESTOU CURADO!

Capitão MARVEL JR.!

FRE... JÚNIOR, AONDE VOCÊ VAI?

VOLTA AQUI!!

ISSO NÃO VAI FICAR ASSIM! NÃO MESMO!

CADÊ O NOSSO PACIENTE?

ELE... FOI LEVADO... OUTRA VEZ!

"ELE NÃO TENTARIA MATAR O CAPITÃO NAZISTA... OU TENTARIA?"

O PACIENTE DEU ENTRADA COM UMA GRIPE MUITO FORTE!

DÊ O REMÉDIO A ELE! EU VOU VER OUTROS PACIENTES!

ALIÁS, TENHO OUTRO PACIENTE BEM *DURÃO*, QUE FOI FERIDO!

THEO...? ELE DEVE ESTAR *SEDADO*! BOM, LOGO ELE VOLTA PRA CELA!

NÃO CONTE COM ISSO!

ENFERMEIRO, CHAME O PESSOAL DA ASSEPSIA!

UMA TESOURA ABANDONADA? QUE DESLEIXO, DOUTOR!

AGORA, VAMOS VER SE O TAL NAZISTA PODE SER ÚTIL!

HÃ? VOCÊ ESTÁ *ACORDADO?*

TOME SEU REMÉDIO, CAPITÃO!

DANKE!

PTUM!

AHHHH!

ENFERMEIRO! O QUE HOUVE?

UHHHN

TENHO QUE ESCAPAR LOGO OU O NAZISTA VAI FUGIR *SOZINHO!*

CLANK!

BONS SONHOS, FILHO DUMA...

HAH! O CARTÃO MAGNÉTICO DE SAÍDA!

HERR PRISIONEIRO! ME LIBERTE, E EU LEVO VOCÊ COMIGO!

LEX LOK

SHOW DE COMPRAS

Abril Jovem

Peça por telefone este pacotaço de aventura!

BATMAN COLLECTION Um verdadeiro banho de ação e emoção!
As mais espetaculares histórias do Homem-Morcego em mais de
500 páginas de quadrinhos pra você ler e curtir.

Coleção Túnel do Tempo

4 edições

- Batman- Cidadão Wayne
- Batman- O Ninja
- Batman- O Tirano
- Batman- O Corsário

Batman x Predador

Mini-série em 4 edições

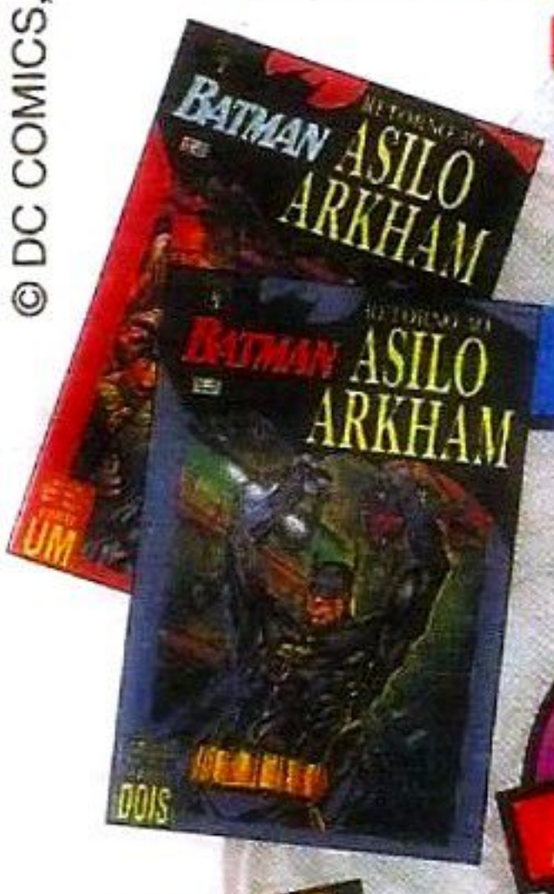

O Retorno ao Asilo Arkham

Mini-série em 2 edições

Batman & Houdini

Edição especial

R$25,00 APENAS
As 11 revistas

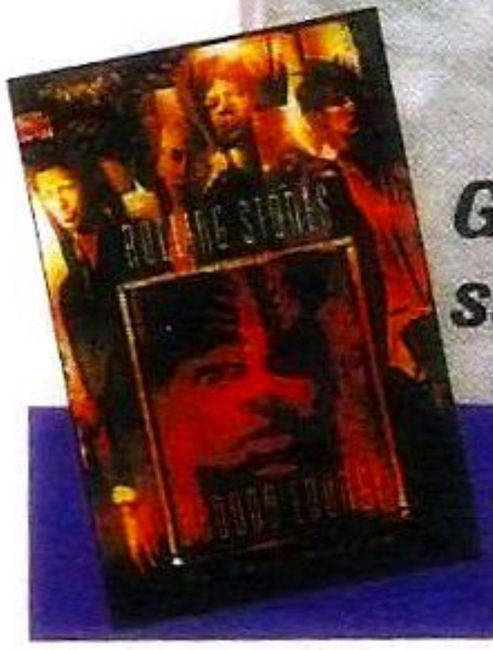

GRÁTIS, em qualquer compra, a edição superespecial Rolling Stones – Voodoo Lounge.

LIGUE GRÁTIS: 0800-128222

Horário de atendimento: de segunda a sexta, das 9 às 18h.

© DC COMICS, INC.

OFERTAS VÁLIDAS ATÉ ABRIL/97, OU ENQUANTO DURAR O NOSSO ESTOQUE

ESPERE, FREDDY! CALMA, OU VAI ACABAR FAZENDO BESTEIRA!

BESTEIRA UMA OVA! O CAPITÃO NAZISTA MERECE MORRER!

VOCÊ NÃO SABE O QUE ESTOU SENTINDO, MARY!

DIGA SIM À LEGALIZAÇÃO DO JOGO EM FAWCETT CITY!

SMASH

UUF!

SEI, SIM, FREDDY... E BILLY, TAMBÉM!

A GENTE TAMBÉM SOFREU MUITO NA VIDA!

"NOSSOS PAIS FORAM MORTOS POR UM ASSASSINO CHAMADO THEO ADAM!"

VOCÊ GANHOU SUA LIBERDADE AO ME AJUDAR, AMERI-KANER!

APROVEITE O QUE *RESTA* DELA!

CALMA, AMIGO!

PRONTO! VOCÊ ESTÁ SALVO!

O EMBLEMA DO *RELÂMPAGO*... ERA IGUAL AO DA *GAROTA*! (N)

SALVO... ATÉ A *POLÍCIA* CHEGAR!

(N) MARY VISITOU ADAM EM SHAZAM! 03.

O QUE VOCÊ *DARIA* PRA *SUMIR* DAQUI?

POR UM PREÇO, EU POSSO RESOLVER ISSO...

...E CURAR SUAS *CORDAS VOCAIS!*

CINQÜENTA ANOS EM *ANIMAÇÃO SUSPENSA* CONFUNDIRAM MINHA MENTE! É A ÚNICA EXPLICAÇÃO...

...PARA EU ME DESVIAR DE MINHA VERDADEIRA MISSÃO, EM *MIAMI!*

ELA FOI O ÚNICO MOTIVO POR QUE ACEITEI *HIBERNAR* EM VEZ DE COMBATER OS ALIADOS ATÉ O FIM...

PERDIDO EM *PENSAMENTOS?*

UGH!

ESTOU ASSUMINDO O CONTROLE DESTE *VÔO!*

PREPARE-SE PRA UM *POUSO FORÇADO!*

WHUP WHUP WHUP WHUP

AGH! QUEM...?

EU SOU UMA DE SUAS *VÍTIMAS*, SEU COVARDE SUJO!

WHUD WHUD WHUD

IDIOTA... ESTAMOS *CAINDO!* UNNG!

ESSA É A MINHA *INTENÇÃO*, NAZI!

VOCÊ *MATOU* ALGUÉM QUE EU AMAVA DEMAIS, E VAI PAGAR *CARO* POR ISSO!

CUIDADO... A *ÁRVORE...*

OBRIGADO PELO AVISO!

SLAM

ZIP

AGORA, OLHA BEM PRA MIM, SEU VERME DESGRAÇADO!

SEU ROSTO NÃO ME DIZ *NADA...*

EU VOU *REFRESCAR* A SUA MEMÓRIA...

HÃ? DE REPENTE, ME SINTO... *FRACO!*

WAS IST, AMERIKANER? PERDEU A *PREPOTÊNCIA?*

GRRRRRRAACK

BEM, EU TENHO ALGO MAIS *IMPORTANTE* A FAZER! *AUF WIEDERSEHEN!*

MINHA NOSSA! PISA NO *FREIO!!*

SKUNK

NÃO! VOCÊ *NÃO VAI* FUG... *UNGH!*

HONK!

WHAM

AAAAAGH!

SCREEEEE

SE *ISSO* NÃO ME LIVRAR DE VOCÊ...

SHOW DE COMPRAS

Abril Jovem

Peça agora mesmo o seu exemplar numerado e autografado desta obra-prima sem igual!

Espetacular obra autobiográfica, com recordações da infância e adolescência de um dos maiores gênios dos quadrinhos. Uma corajosa aventura relatando a vida do criador do Spirit, entre os anos 30 e 40.

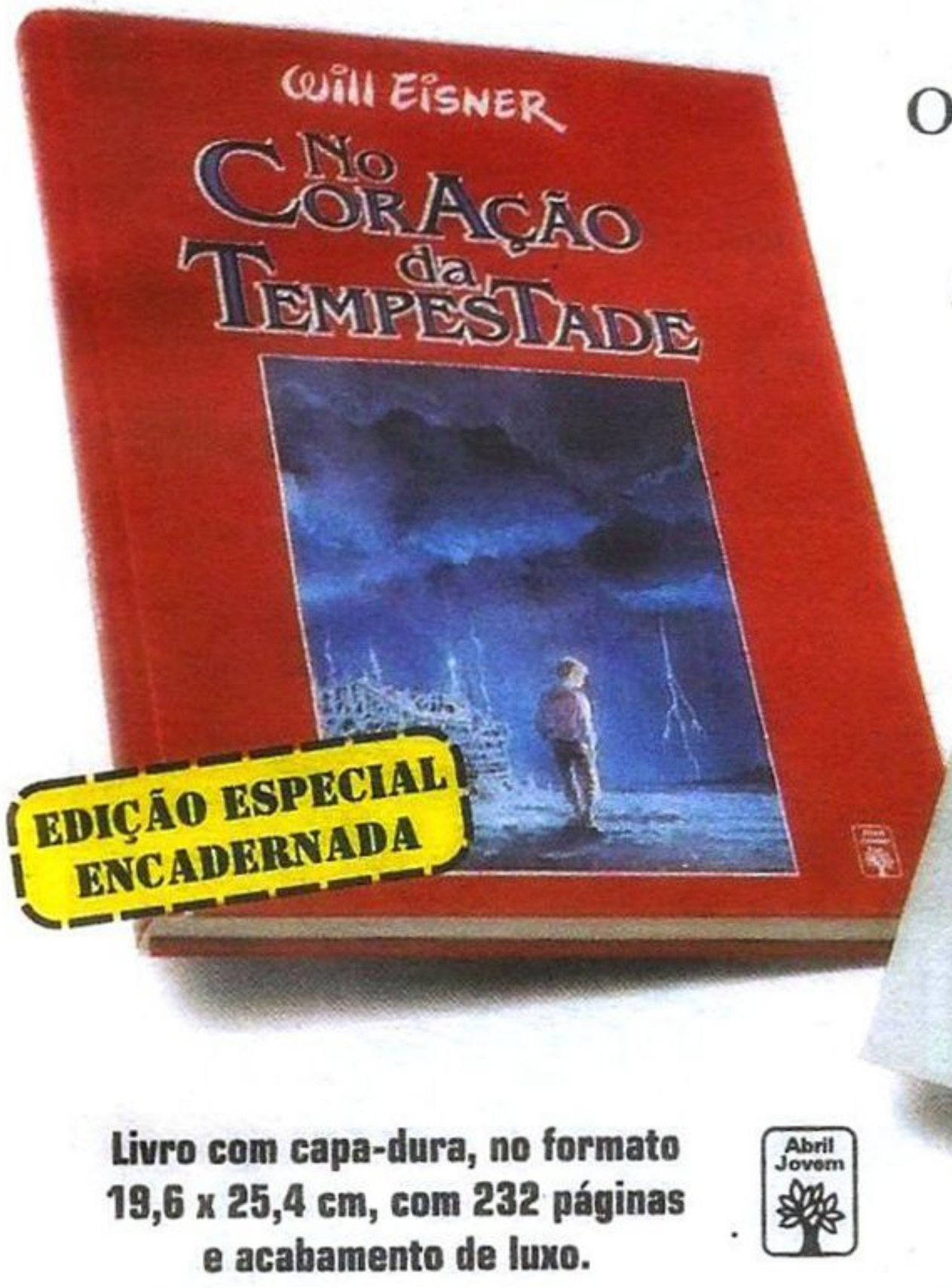

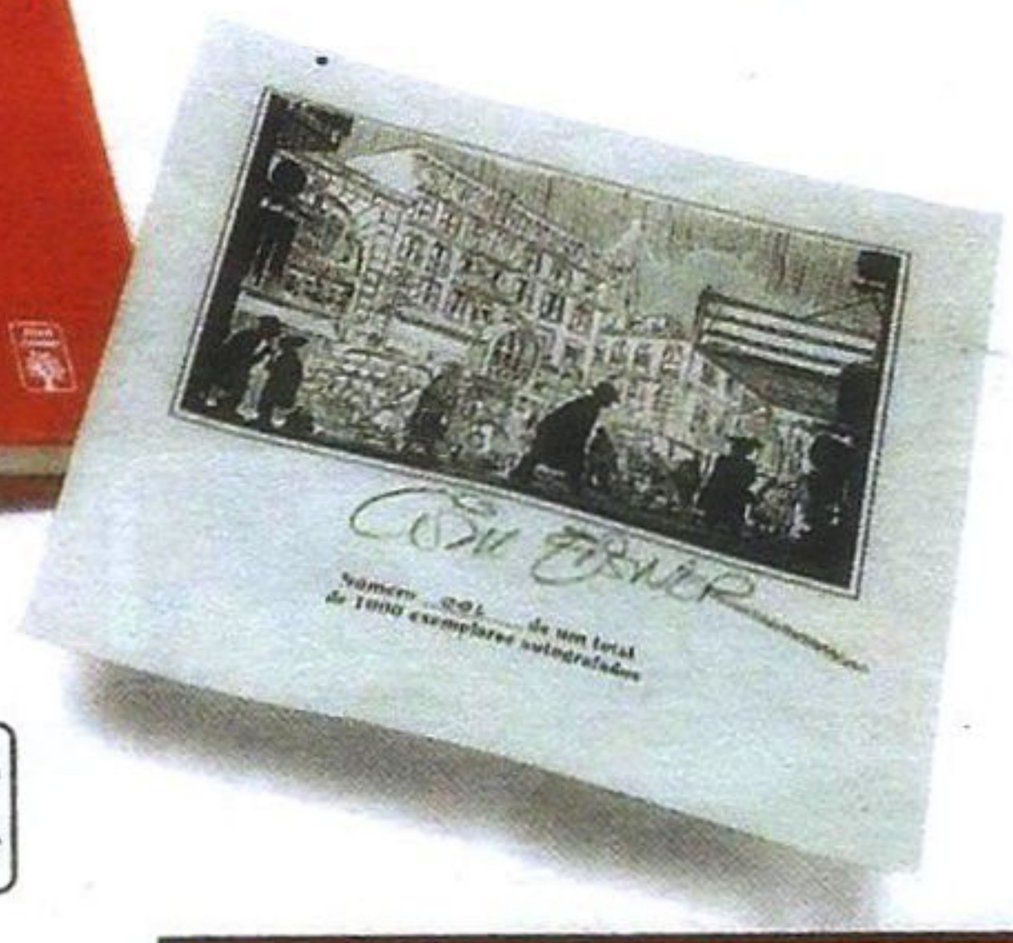

Livro com capa-dura, no formato 19,6 x 25,4 cm, com 232 páginas e acabamento de luxo.

Abril Jovem

SOMENTE *1000* EXEMPLARES NUMERADOS E AUTOGRAFADOS PELO GENIAL WILL EISNER.

APENAS R$ 35,00

OS EXEMPLARES NUMERADOS DE 100 A 1000

Para os exemplares numerados de 1 a 99, preços diferenciados, sob consulta.

Oferta válida até 31/08/97 ou enquanto durar o nosso estoque.

EDIÇÃO HISTÓRICA À VENDA EXCLUSIVAMENTE PELO TELEFONE

NÃO PERCA TEMPO! RESERVE AGORA MESMO.
A LIGAÇÃO É GRATUITA 0800-128222
De segunda a sexta das 9 às 18h.

© 1991, 1996, Will Eisner. Todos os direitos reservados.

BEEL!

BEEP BEEP

STOP!

HONK HONK

...TALVEZ *ISTO* DÊ RESULTADO!

DIACHO! ATÉ QUE NÃO ESTOU *TÃO FRACO* ASSIM... OU TERIA QUEBRADO A *ESPINHA!* AGORA... *MEU DEUS!*

NÃO FAÇA ISSO! ESTA LUTA É ENTRE NÓS DOIS!

NICHT MEHR! SE VIER ATRÁS DE MIM, *INOCENTES MORREM!*

SLAM

EU SABIA! VOCÊS HERÓIS SÃO PREVI-SÍVEIS DEMAIS!

ELE ME CHAMOU DE *HERÓI...*

...QUANDO TUDO O QUE EU QUERIA ERA A *VINGANÇA!*

SOCORRO!

SALVE A GENTE!

RRRANK!

CALMA, MOÇA! EU TIRO VOCÊS DAQUI!

OHH... GRAÇAS A DEUS!

POUCO DEPOIS...

AH! VEJO QUE MIAMI BEACH MUDOU MUITO POUCO...

...DESDE QUE AQUELES MALDITOS HERÓIS ME OBRIGARAM A **ALTERAR** O PLANO-MESTRE!

SEI QUE EU TINHA MINHAS **ORDENS**, MAS AINDA ACREDITO QUE PODIA TER RESGATADO...

...OS **DOIS** TANQUES DE ANIMAÇÃO SUSPENSA DO LA PALOMA!

FIZ BEM QUANDO *DEIXEI* QUE ME VISSEM LEVANDO UM DOS TANQUES COMIGO!

SE ACREDITASSEM QUE CONSEGUI O QUE QUERIA, OS ALIADOS NÃO *VASCULHARIAM* OS DESTROÇOS DO CARGUEIRO!

FALSO

DEU CERTO! AQUI ESTÁ!

O OUTRO TANQUE CONTINUA *INTACTO*, E, DENTRO DELE...

...ESTÁ HIBERNANDO O HOMEM QUE *ME CRIOU!*

MEIN AMADO MENTOR...

...MEIN FUEHRER...

...ADOLF HITLER...?

NÃÃÃÃOOOO

MEIN GOTT! O TANQUE... FALHOU...

É PROIBIDO POLUIR A PRAIA, CHUCRUTE!

EU OUVI BEM, *CAPITÃO MARVEL?* AQUELA OSSADA... É DO *HITLER?*

É O QUE O *LACAIO* DELE AQUI DISSE, MARY!

SE ISSO É VERDADE OU NÃO, SÓ TEM UM JEITO DE SABER...

...ATRAVÉS DE UM EXAME DE *DNA!* MAS, *ANTES...*

...VAMOS TER QUE LEVAR O GAROTÃO DE VOLTA PRA PENITENCIÁRIA CROWLEY!

NA PRÓXIMA EDIÇÃO: A FAMÍLIA MARVEL ENFRENTA O DESAFIO DE SUAS VIDAS... OU SEJA, O RETORNO DO **ADÃO NEGRO!** NÃO PERCA!

ARTE DO LEITOR

MARCOS AURÉLIO P. DA SILVA - JOÃO PESSOA - PB

OS DESENHOS PARA A SEÇÃO **ARTE DO LEITOR**
DEVEM SER FEITOS A NANQUIM, NO TAMANHO 18 X 24 CM.

CONNOR! ESSAS ARMAS SÃO COMANDADAS POR CONTROLE REMOTO!

ELIMINE OS VÍDEO-TRANSMIS-SORES!

E-EU... ACERTEI!

BELEZA, GURI! PEGA O TROFÉU NA SAÍDA, TÁ?

OS DONOS DISSO AQUI VÃO FICAR PUTOS DA VIDA!

TEREMOS MAIS SURPRESAS?

SE TEM UMA COISA QUE NÃO FALTA NA VIDA DE OLLIE QUEEN...

"... É SURPRESA!"

VOCÊ NÃO PARECE FELIZ EM ME VER, OLIVER!

Arqueiro Verde

O ANEL E A FLECHA

ARGUMENTO:
CHUCK DIXON
ARTE:
MICHAEL NETZER
& JIM APARO

HAL?

HAL JORDAN?

DEBBY

É CLARO QUE SOU EU!

HAH! VOCÊ DEVIA VER SUA CARA AGORA!

DC/GA 96(1995) - SHZ 06/02

MAS... NÃO *PODE* SER!

E POR QUE NÃO? VEM, VAMOS PRA ESTRADA!

QUÊ?

A CAMINHONETE ESTÁ PRONTA PRA VIAGEM!

INACREDI-TÁVEL!

QUER QUE EU COMPRE OUTRO CAFEZINHO?

QUAL É A PIADA, MOÇO?

NÃO ÍAMOS EXPLORAR ESTE PAÍS... E DESCOBRIR NOSSO LUGAR NELE?

ISSO FOI HÁ *MUITO TEMPO!*

NÃO QUER *TERMINAR* A VIAGEM?

ME DÊ *UM* BOM MOTIVO PRA FAZER ISSO!

CERTO...

EIS A RAZÃO!

IAU!

EXISTE LUGAR MAIS BONITO NO *UNIVERSO?*

HAL...

QUANTO VOCÊ SE LEMBRA DA ÚLTIMA VEZ EM QUE NOS *VIMOS?*

ESQUECE ISSO!

EU PRECISO *SABER*, HAL!

EU DISSE...

...ESQUECE ISSO!

QUERO AS COISAS DO JEITO QUE *ERAM!*

EI!

ASSIM É *MELHOR!*

PÁRA COM ISSO, HAL!

ESPERE... ESTÁ FALTANDO ALGO!

OLIVER?

HAL?

JÁ *CHEGA!* VOCÊ *PROVOU* SEU PONTO!

NÃO QUERO PROVAR NADA, SÓ VOLTAR À *REALIDADE!*

VOCÊ NÃO *SABE* O QUE É REAL, HAL!

VOCÊ PIROU... EU TE *MATEI!*

ISSO É REAL!

NÃO!

OLHA SÓ QUEM CHEGOU!

QUEM SÃO ELES, EDDIE?

OS BANDIDOS DO FILME, CONNOR!

ELES PEGARAM OLLIE... E MATARAM OU TORTURARAM O COITADO!

E AMASSARAM MEU CARRO!

É TUDO QUE SEI...

...E TUDO QUE PRECISO SABER!

A BIÓPSIA DEU NEGATIVO! O DEZCONTAS É MALIGNO...

...E DEVE SER EXPURGADO!

SUA EXISTÊNCIA AMEAÇA A AGÊNCIA DE SEGURANÇA NACIONAL!

E, ASSIM SENDO, O PRESIDENTE!

JÁ LHES PASSEI TODA A INFORMAÇÃO QUE CONSEGUIMOS!

ESPERAMOS O MÁXIMO DE EFICIÊNCIA DE VOCÊS!

O MÁXIMO DE SIGILO...

...NEGAÇÃO...

...E EXTER-MÍNIO!

PRA FALAR COM A ABRIL JOVEM

LIGUE GRÁTIS 0800-130477

De segunda a sexta das 9 às 18 horas.

Dúvidas, sugestões, informações, críticas, opiniões, reclamações...

Ligue sempre que quiser. A Abril Jovem gosta de ouvir você.

Abril Jovem

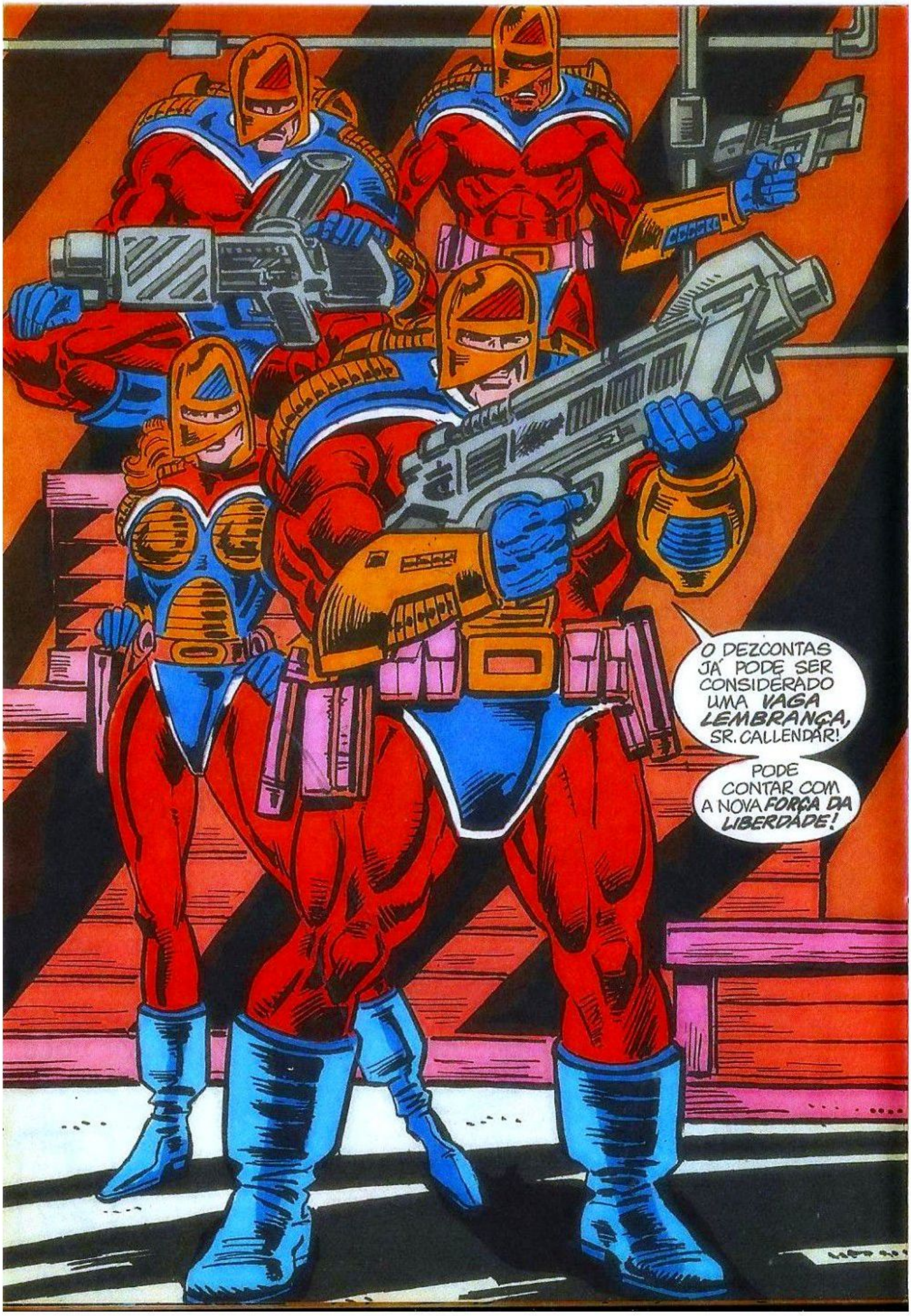
O DEZCONTAS JÁ PODE SER CONSIDERADO UMA VAGA LEMBRANÇA, SR. CALLENDAR!
PODE CONTAR COM A NOVA FORÇA DA LIBERDADE!

OLIVER?

NNG!

SEGURE MINHA MÃO!

NÃO!

EU QUERO SALVAR VOCÊ!

...OU TALVEZ NÃO!

CAI FORA, HAL... PARALLAX... OU QUEM QUER QUE VOCÊ SEJA!

EU ME VIRO SEM VOCÊ...

EU SÓ QUERIA VOLTAR PRA CASA!

É PEDIR DEMAIS?

VOCÊ É MEU MELHOR AMIGO, OLIVER!

É A PESSOA MAIS PRÓXIMA A MIM EM TODO O UNIVERSO!

AGORA... TUDO É TÃO ESTRANHO!

VOCÊ NÃO CONFIA EM MIM... NÃO ME CONHE-CE!

MAS SOU O MESMO JORDAN DE SEMPRE! NÃO *PERCEBE* ISSO?

AH!

DESCULPA!

SERÁ QUE *EU* MUDEI... OU FOI TODO MUNDO?

VOCÊ PIROU!
OLIVER...
E ESTÁ **ME** ENLOU-QUECENDO!
DEVOLVE MINHAS ROUPAS!
EU...
NÃO SOU MAIS **AQUELE** OLIVER QUEEN!
DROGA, HAL! O QUE VOCÊ QUER DE MIM?
ESTE É O PREÇO QUE TENHO DE PAGAR PELOS MEUS PECADOS?
VOCÊ ESTÁ AQUI MESMO OU É SÓ UM PESADELO?
POR QUE VEIO **AQUI,** HAL?
QUERIA **VER... FALAR** COM VOCÊ...
...E TAMBÉM CONHECER CONNOR HAWKE!
O QUE **CONNOR** TEM A VER COM ISSO?
ORA, ELE É SEU **FILHO!**

SÃO OS ÚLTIMOS, EDDIE!

NÃO VEJO *OLIVER* EM PARTE ALGUMA!

CHEGA, EDDIE! JÁ TIVEMOS MATANÇA DEMAIS!

NÃO SE ELES APAGARAM OLLIE!

TENHO TANTO MOTIVO PRA ME VINGAR QUANTO VOCÊ...

...MAS JUREI JAMAIS EMPREGAR MINHAS HABILIDADES NESSE SENTIDO!

CÊ TEM MUITO O QUE APRENDER, GURI!

MELHOR ALGUÉM DIZER O QUE ACONTECEU COM OLIVER QUEEN ANTES QUE MEU AMIGO AQUI MATE *TODO MUNDO!*

AH, DÁ UM TEMPO! EU NÃO CAIO NESSE TRUQUE DE TIRA BONZINHO E TIRA SACANA!

QUE TAL ENTÃO...

...CAIR *NESTE TRUQUE?*

EDDIE!

E VOCÊ, DURÃO?

CONHECE ALGUM TRUQUE?

EU... EU... EU...

N-NÓS FOMOS CONTRATADOS PELA AGÊNCIA DE PENDRICK PRA SEQÜESTRAR OLIVER QUEEN...

O JATO DE PENDRICK FOI FORÇADO A POUSAR!

ONDE?

EM CHINA... WYOMING!

VAMOS PEGAR UM AVIÃO!

COMO SABEMOS SE...

SE O AVIÃO PAROU NUM LUGAR IMPREVISTO, PODE ***APOSTAR*** QUE É CULPA DO OLLIE!

MEU... FILHO?

DESCULPE, OLIVER! PENSEI QUE JÁ *SOUBESSE!*

BOM, ISSO EXPLICA *MUITA* COISA!

POR QUE ELE NÃO ME CONTOU?

NÃO SABIA QUE VOCÊ REAGIRIA ASSIM! SE QUISER QUE EU CONSERTE AS COISAS...

JÁ VI COMO VOCÊ *"CONSERTA"* AS COISAS!

ALIÁS, VOCÊ QUERIA CONSERTAR TUDO!

É PRECISO RESOLVER SEUS PRÓPRIOS PROBLEMAS PRIMEIRO, HAL!

SE VOCÊ RECRIAR O MUNDO À SUA IMAGEM, SÓ *VOCÊ* VAI GOSTAR DE VIVER NELE!

CAI FORA DA MINHA VIDA, HAL...

...ENQUANTO AINDA ME CONDENO POR TER TE MATADO!

IH, CARAMBA...

HAL...

...ONDE É QUE EU VIM PARAR?

TELEFONE

TELEFONE

deet deet deet deet

GORDÃO? CAMOROUGE!

NÃO É UMA LINHA PROTEGIDA... VOU SER BREVE!

FUI DESPISTADA, MAS CONTINUO NO JOGO!

...

NÃO ME *IMPORTA* SE O CONTRATO FOI CANCELADO!

...

NÃO QUERO SABER SE ISSO NÃO É PROFISSIONAL!

O ARQUEIRO É *MEU!*

ESSES CARAS DA SEGURANÇA SÃO DE LASCAR!

NÃO ESPERAVAM UM ATAQUE DESSES!

JÁ OUVIRAM FALAR NA CONTENÇÃO DE DESPESAS?

ATIREM O QUANTO QUISEREM... NÃO VAI ADIANTAR NADA!

UNGH...

VOCÊS ACABAM DE SER DEMITIDOS!

GAAAAAH!

ENCONTRAMOS A SALA DE COMUNICAÇÕES, NATHAN!

OLHA SÓ PRA ISSO!

VOCÊS TÊM O CANAL DA PLAYBOY TAMBÊM, PESSOAL?

MAIS QUE ISSO! VEJA OS MONITORES DE VIGILÂNCIA!

AQUELE É O SENADOR VANDALAY?

É, MAS AQUELA...

...NÃO É A SRA. VANDALAY!

VOCÊS NÃO TÊM O DIREITO DE ESTAR AQUI! APENAS O SECRETÁRIO TRENT SABE A LOCALIZAÇÃO DESTE LUGAR!

COMO NOS ENCONTRARAM?

PELO ROLODEX DO TRENT!

DEZCONTAS

ELE NÃO LEU ESSE CAPÍTULO NO MANUAL DO SUPERESPIÃO!

VOCÊS VÃO MATAR A GENTE?

CONSIDERE ISSO O CUMPRIMENTO DE UMA PROMESSA DE CAMPANHA!

QUÊ?

REDUÇÃO DOS GASTOS GOVERNAMENTAIS!

Restaurante do Nômade

MANDA O MELHOR UÍSQUE QUE VOCÊ TIVER!

E PÕE GELO!

FOI UM DIA DAQUELES!

UM *ANO* DAQUELES!

PENSEI QUE MEU MELHOR AMIGO TINHA MORRIDO... MAS CONTINUA VIVO!

DESCOBRI QUE SOU *PAI!*

ESSE MEU AMIGO VIROU UM *DEUS!*

E EU JÁ *MATEI* O CARA!

ISSO ATRAPALHOU PACA NOSSA AMIZADE!

NUNCA FUI DE BEBER...

PASSEI OS ÚLTIMOS SEIS MESES NUM MOSTEIRO...

...SEM BEBER!

NÃO MATEI NINGUÉM...

...E NEM FIZ NADA *DISSO* TAMBÉM!

E ENTÃO?

DEVO BEBER OU DEIXAR O COPO AÍ?

DE QUALQUER JEITO, VOCÊ VAI PAGAR POR ISSO!

SÁBIAS PALAVRAS, AMIGO!

SÁBIAS PALAVRAS!

SR. CALLENDAR?

JÁ PESCOU ALGUMA VEZ, DREYFUSS? VOCÊ PRECISA SE DIVERTIR UM POUCO!

EU *COSTUMO* PESCAR, SENHOR!

MAS NÃO FISGUEI NADA! QUEEN SUMIU DA FACE DA TERRA!

IR ATRÁS DE QUEEN É UM ***ERRO!***

DEVEMOS ***ATRAIR*** O HOMEM ATÉ NÓS! SEI QUE ELE VAI QUERER ACERTAR ALGUMAS CONTAS DEPOIS DA ELIMINAÇÃO DO DEZCONTAS!

ELE É UM ***CAÇADOR***, NÃO?

DEIXE UMA TRILHA QUE O TRAGA A NÓS!

CERTO!

AÍ, PODEMOS ENCERRAR O ARQUIVO OLIVER QUEEN...

...PARA ***SEMPRE!***

Continua!

HAL JORDAN

Alter ego: Parallax
Ocupação: ex-piloto de testes; ex-Lanterna Verde
Estado civil: solteiro
Parentes conhecidos: Martin (pai), Jim e Jack (irmãos), Jeremiah (tio), Lawrence (primo), Hal (primo), Jason (sobrinho), Jennifer e Jan (sobrinhas)
Grupo a que é afiliado: nenhum
Base de operações: móvel
Altura: 1,83 m
Peso: 84 kg
Olhos: castanhos
Cabelos: castanhos, grisalhos nas têmporas

HISTÓRICO

A família Jordan tem um histórico de heroísmo. Lawrence tornou-se o aventureiro misterioso conhecido como Onda Aérea, enquanto Martin foi um dos primeiros pilotos de testes da *Ferris Aeronáutica*. Hal e Jack seguiram os passos do pai na Ferris, talvez como forma de homenageá-lo após um trágico e fatal acidente aéreo.

Hal teve vários problemas no trabalho, mesmo namorando *Carol Ferris*, a atraente filha de Carl Ferris, o proprietário da companhia. Certa vez, enquanto testava um simulador de vôo, Hal foi envolto por uma luz verde e levado a centenas de quilômetros dali. Quando pousou, ele estava diante de uma nave extraterrestre destroçada. Investigando, descobriu um alienígena de pele vermelha trajando um uniforme verde. O alien, *Abin Sur*, explicou pouca coisa, mas concedeu a Hal um traje verde e cinza, uma bateria de força e um anel energético. Jordan se transformou no *Lanterna Verde*, e resolveu acrescentar uma máscara ao traje para proteger sua identidade.

Jordan usou o anel para aprender mais sobre a *Tropa dos Lanternas Verdes*, um grupo de heróis intergalácticos com anéis iguais ao dele e, depois, visitou um colega próximo, *Tomar-Re*. Esta jornada levou Hal ao planeta Oa e aos enigmáticos *Guardiões do Universo*, que haviam fundado a Tropa dos Lanternas Verdes e inventado a fonte de poder desse exército esmeralda. Os Guardiões designaram *Kilowog*

de Bolovix para treinar o novo recruta. No decorrer do aprendizado, porém, Hal teve vários outros instrutores, inclusive um que mais tarde se tornaria seu arquiinimigo, *Sinestro*.

A vida particular de Jordan foi por água abaixo à medida que ele reconheceu as tremendas responsabilidades que sua nova função exigia. Seus problemas emocionais o levaram a dirigir embriagado e, conseqüentemente, cumprir uma breve pena na cadeia.

Durante o treinamento, Hal provou seu valor para o resto da Tropa ao derrotar um alienígena chamado *Legião*. A mídia da Terra reconheceu o Lanterna Verde como um dos primeiros super-heróis da nova geração.

Jordan desempenhou as funções de Lanterna Verde com orgulho e dedicação. Houve épocas em que ele questionou sua fé nos Guardiões, mas, na maioria das vezes, foi considerado o orgulho da Tropa dos Lanternas Verdes.

Recentemente, Hal tentou reconstituir a cidade de *Coast City* e seus habitantes, mortos num impiedoso ataque empreendido pelo *Superciborgue* e *Mongul*. Por causa disso, ele foi imediatamente convocado para comparecer a Oa, pois os Guardiões do Universo proíbem terminantemente que os Lanternas Verdes usem seus anéis energéticos em benefício próprio. Jordan se revoltou, destruiu a bateria central de Oa e assassinou vários colegas. Apenas um Guardião sobreviveu e entregou o último anel energético funcional a um jovem terráqueo, *Kyle Rayner* - o novo e inexperiente Lanterna Verde.

Completamente ensandecido, Hal manipulou o tempo de forma a extinguir toda a cronologia, na intenção de recontar a História segundo seus ideais. Esse plano, detalhadamente mostrado durante o evento conhecido como *Zero Hora,* não se concretizou devido à intervenção dos maiores heróis da Terra. Num momento de tensão, Oliver Queen, o **Arqueiro Verde,** se viu forçado a disparar uma flecha no coração de Hal para salvar o Universo. O Tempo como o conhecemos foi reconstituído, e, após um confronto com o jovem Lanterna Kyle Rayner, Hal novamente foi dado como morto... até a última edição de *Shazam!*.

Vale lembrar que, no princípio de sua carreira, Hal Jordan foi membro fundador da antiga Liga da Justiça da América.

PARALAX

MULHER-MARAVILHA

VENENO, GARRAS E MORTE

WESTCHESTER POST

COBERTURA EXCLUSIVA

Repórter

WILLIAM MESSNER-LOEBS

Equipe Fotográfica Brasileira

MIKE DEODATO JR.

MOZART COUTO

SURGE A NOVA MULHER-MARAVILHA

Nova Iorque é perfeita para ela

MULHER-MARAVILHA criada por WILLIAM MOULTON MARSTON

Seria o fim de Diana?

A UTILIDADE DO ASSASSINATO NAS RELAÇÕES DOMÉSTICAS E AFINS NUNCA DEVE SER SUBESTIMADA.

-Phillyda Pinckney Rose-
"LAUGHTER AT MY BACK"

ESCUTE SÓ... "EMBORA TAMBÉM SEJA UMA AMAZONA, ÁRTEMIS PREFERE AGIR, E DEPRESSA! SUA LÍNGUA AFIADA JÁ PROVOCOU MUITA DISCÓRDIA..."

DÁ PRA ENTENDER ESSES JORNAIS, PAM?

ATÉ A LIONA, LÁ DO BANCO, ANDA *VIDRADA* NESSA ÁRTEMIS!

MMMM?

É COMO SE A *OUTRA* MULHER-MARAVILHA FOSSE UMA *PERDEDORA!* ISSO JÁ ESTÁ VIRANDO FANATISMO!

QUERIDO, EU TE CONTEI QUE VOU SER...

...*MATADORA* PRA UMA FAMÍLIA MAFIOSA DE BOSTON?

SÉRIO? AH, AH, AH... QUE GRACINHA!

VOCÊ É UM AMOR, JEFFREY!

MEU VENENO É ABSORVIDO PELA PELE E DEVE FAZER EFEITO JÁ, JÁ!

...MAS ACHO QUE DÁ PRA ME VIRAR SÓ COM O *SEGURO!*

EU IA ESPERAR VOCÊ REFAZER SEU TESTAMENTO...

TCHAUZINHO, QUERIDO!

PENITENCIÁRIA DUNDEE, BOCA RATON, FLÓRIDA...

APROVEITE O JANTAR, JADE! OS OFICIAIS DE JUSTIÇA VÊM TE BUSCAR PELA MANHÃ!

FLUP!

"LINCE, SE OS GUARDAS DAÍ FOREM CORRUPTOS COMO ME DISSERAM, VOCÊ RECEBERÁ ESTE PACOTE..."

"...COM UM ESPELHO..."

"...BARBANTE..."

"...UMA PAQUINHA PLÁSTICA..."

"...E METADE DE SEU PAGAMENTO, CASO ACEITE TRABALHAR PRA MIM. SE NÃO CONSEGUIR ESCAPAR DE DUNDEE COM O QUE LHE ENVIEI, VOCÊ NÃO É DIGNA DO TRABALHO."

INSTALAÇÕES GORDON, RHODE ISLAND...

TEM CERTEZA DE QUE VAI *FUNCIONAR?*

É CLARO QUE *NÃO*, SRA. SAZIA!

EU ESTUDO AS *EXTRADIMENSÕES*, OS UNIVERSOS ALÉM DO NOSSO...

...MAS *NINGUÉM* PODE TER CERTEZA DE NADA! POR ISSO, ME DEMITIRAM DOS LABORATÓRIOS *DELTA!* EU COMETI UM ENGANO...

MAS EU... *NÃO POSSO!*

NÃO TE PEDI UMA LIÇÃO DE *HISTÓRIA*, DRA. BREWSTER! MEU RIVAL, PAULIE LONGO, TEM GOLENS E CRIATURAS FLAMEJANTES EM SUAS FILEIRAS! SE EU NÃO AGIR LOGO, PERCO O CONTROLE DA CIDADE!

DANE-SE O RISCO!

SE MEUS CÁLCULOS ESTIVEREM ERRADOS, AS DUAS DIMENSÕES PODEM SE FUNDIR...E SEREM ***DESTRUÍDAS!*** O RISCO É ***ALTO DEMAIS!***

TK

"ELI NÃO SEI O QUE FAZER! DEPOIS QUE O DEIXEI E FIQUEI NOIVA DE OUTRO..."

"...ELE NÃO PÁRA DE ME SEGUIR!"

"SEI QUE MEU NOIVO É RICO... MAS ISSO NÃO VAI IMPEDIR O KEN DE ME FAZER MAL! ESTOU APAVORADA..."

"...E VOCÊ É MINHA ÚLTIMA ESPERANÇA..."

VOCÊ DEVE SER KEN!

PRECISAMOS CONVERSAR!

SHOW DE COMPRAS

Abril Jovem

MARVELS

A mini-série premiada e totalmente esgotada em sua primeira edição.

Agora, numa oferta muito especial, entregue em sua casa!

Abril Jovem

A história dos super-heróis de um ponto de vista inédito: o seu.
Uma verdadeira obra de arte em forma de quadrinhos.
A cada página, artes maravilhosamente ilustradas, de um realismo impressionante!

Mini-série de luxo completa. 4 edições no formato 16,5 x 25,7 cm, com sobrecapa especial em acetato e 48 páginas cada uma.

Oferta válida até 31/08/97 ou enquanto durar o nosso estoque.

APENAS R$ 23,00

A MINI-SÉRIE COMPLETA

LIGUE AGORA MESMO E FAÇA SEU PEDIDO!

A LIGAÇÃO É GRATUITA 0800-128222

De segunda a sexta das 9 às 18h.

COMO QUISER!

KEN... VOCÊ TEM PERSEGUI-DO BARBIE McNEE!

AAAAAA!

Q-QUE NEGÓCIO É ESSE? ME SOLTA...

SE CONTINUAR A ATERRORIZÁ-LA, UM DE VOCÊS VAI ACABAR *MORTO!*

PORQUE... EU *AMO* AQUELA BONECA!

A BARBIE *NÃO* AMA MAIS VOCÊ!

MEU-DEUS MEU-DEUS MEU-DEUS!

ISSO, EU NÃO VOU PERMITIR!

NÃÃOOOO!!!

VOCÊ ENTENDEU?

UHHHH!!

ÓTIMO!

AGORA, VOU LEVAR VOCÊ PARA UM PASSEIO!

VOU ACELERAR GRADUALMENTE...

...PARA A VELOCIDADE NÃO INCOMODAR!

UHHHNNNNN...

UMA HORA DEPOIS...

A DRA. MARTIN SERÁ SUA TERAPEUTA! VOCÊ VAI SE CONSULTAR COM ELA TRÊS VEZES POR SEMANA!

ESTAMOS EM LITTLE FALLS, ESTADO DE WYOMING! O SEU NOVO *LAR!*

SE RECUSAR O ***TRATAMENTO*** E VOLTAR A BOSTON, ***EU*** VOU FICAR SABENDO...

"...E VOU FICAR FURIOSA!"

MICAH RAINS DISSE QUE NOSSO ESCRITÓRIO FICA NA HILLCREST ROAD! JÁ ESTOU...

...QUASE LÁ!

AÍ ESTÁ ELA! CUIDOU DO SR. ATRAÇÃO FATAL?

ESPERO QUE SIM, DONNA!

EU QUERO MEU VELHO ESCRITÓRIO!

ESTÁ SENTINDO FALTA DAQUELE PARDIEIRO?

TÔ!

ESTÁ *CHOVENDO* TRABALHO! PRECISAMOS DE UM FAX URGENTE!

POSSO VER ISSO?

"CARA MULHER-MARAVILHA... ESTOU PRODUZINDO UM ESPETÁCULO FEMINISTA...!"

ESTE QUER VOCÊ NUM STRIP SHOW!

ESTA TE OFERECE METADE DO SEGURO PRA VOCÊ *MATAR* O MARIDO DELA!

E ESTE QUER MINHAS *ROUPAS ÍNTIMAS!*

SÃO TODOS INACEITÁVEIS, DONNA!

ORA, TALVEZ VOCÊ POSSA...

GANHAR *BEM MAIS* PROTEGENDO A VIDA DE UM INOCENTE! *A MINHA!*

PAULIE LONGO!

QUEM VOCÊ PENSA QUE ENGANA COM ESSA DE *INOCENTE?*

EU PRECISO DE AJUDA! ESTÃO TENTANDO ME MATAR!

JÁ PROCUROU A *POLÍCIA?*

POLÍCIA É INÚTIL, E VOCÊ SABE!

A TAL *SAZIA* QUER ME MATAR PRA TOMAR MEUS NEGÓCIOS! ELA É LOUCA!

PENSEI QUE SEU PARCEIRO, O *MAGO BRANCO*, PUDESSE PROTEGÊ-LO!

ELE... SE TORNOU *INDEPENDENTE!* E A CIDADE ESTÁ LOTADA DE ASSASSINOS CONTRATADOS... ATÉ DO *EXTERIOR!*

HMM... ENTÃO, O MAGO O ABANDONOU E VOCÊ QUER A *MINHA* PROTEÇÃO? NÃO SEI SE ACREDITO NISSO...

NÃO? POIS EU NÃO VOU *IMPLORAR!* OU VOCÊ ACEITA OU VAI SE...

KRAK

MEU DEUS! É A *LINCE!* OUVI FALAR DELA NA FORÇA AÉREA!

TIRE O PESSOAL DAQUI!

NEM MAIS UM PASSO, LINCE!

ETTA, NÃO!

TCHAK

Receba em sua casa esta super coleção Marvel!

SAGAS COMPLETAS MARVEL

As mais empolgantes aventuras dos maiores heróis dos quadrinhos, completas, em pacotes especiais! Mais de 1.400 páginas de pura emoção!

O Homem-Aranha

Venom, Carnificina, Rei do Crime... Todos aqui, para que o Aracnídeo faça imperar a justiça! ***2 edições***

R$31,50 APENAS Os 5 pacotes

Capitão América

De volta à Terra, depois do fim da Operação Tempestade Galáctica, o Capitão América parte para uma missão extraordinária! ***2 edições***

Superaventuras Marvel

Justiceiro, Nômade e Demolidor numa cruzada implacável contra o Rei do Crime! ***5 edições***

X-Men Adventures II

O encontro de Wolverine com a Tropa Alpha, a primeira aparição do Rei das Sombras e Ômega Vermelho, e muito mais! ***4 edições (mini-série)***

X-Men Classic II

A segunda formação dos X-Men cara a cara com os Robôs Sentinelas e Magneto.
4 edições (mini-série)

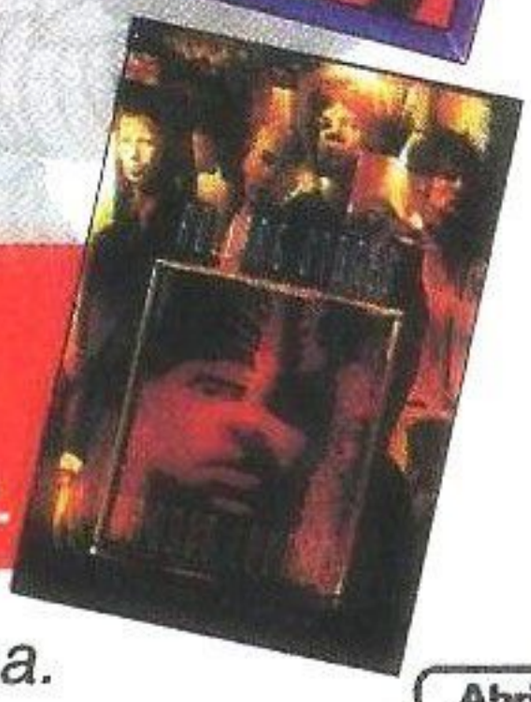

GRÁTIS, em qualquer compra, a edição superespecial Rolling Stones – Voodoo Lounge.

17 revistas com, no mínimo, 80 páginas cada uma.

LIGUE GRÁTIS: 0800-128222

Horário de atendimento: de segunda a sexta, das 9 às 18h.

Abril Jovem

© MARVEL ENT. GROUP, INC.

OUVI FALAR DE SUAS GARRAS ENVENENADAS, LINCE!

WHOKK

WHACK

YRAK

THUD

BLAM BLAM BLAM BLAM

KTANG! KTANG!

NÃO POSSO *RESPIRAR*... E NÃO ESTOU VENDO NADA!

HHHH

SURPRESA

ACHO QUE É ELA!

HERA VENENOSA...

FAMICK!

LINCE NÃO É A ÚNICA COM *VENENO NAS GARRAS!*

RRIIPP

WHUP

ELA RECEBEU VENENO SUFICIENTE PRA MATAR UMA *SEQUÓIA!* APROVEITE PRA...

NÃO!

WHMMP

CRASH!

PRRAM!

ACABA COM ELA! DEIXA ELA CAIR!

VOCÊ...

RELAXE E *MORRA*, ANIMAL!

NÃO!

SCOOBEENK!

ACHO QUE ESTE CHEQUE ME PERTENCE!

EI! AONDE VOCÊ VAI? **ME TIRA DAQUI!**

AAGH... O **VENENO** ESTÁ FAZENDO EFEITO! COMO DÓI...

LINCE E HERA VENENOSA FUGIRAM... E EU MAL ME AGÜENTO EM PÉ...

VOCÊ... VÁ EMBORA... É MUITO PERIGOSO FICAR AQUI COM AQUELAS ASSASSINAS À SOLTA!

É MESMO? QUE ASSAS-SINAS?

A ÚNICA EM PERIGO AQUI É VOCÊ!

PODE APOSTAR QUE CONTINUA!

NO ESPAÇO, NEM O
HOMEM DE AÇO
PODE OUVIR VOCÊ GRITAR.

SUPER-HOMEM

ALIENS

MINI-SÉRIE ESPETACULAR EM TRÊS EDIÇÕES.
A PARTIR DE MAIO.

CHECKLIST

ABRIL

MARVEL COMICS

❑ **MARVEL VERSUS DC # 03**
Os grandes confrontos continuam: Elektra versus Mulher-Gato; Wolverine versus Lobo; Homem-Aranha versus Superboy; Capitão América versus Batman, e muito mais!

❑ **FABULOSOS X-MEN # 16**
O filho de Xavier, Legião, desperta... para infernizar os X-Men e o mundo.

❑ **A ESPADA SELVAGEM DE CONAN # 149**
Aventura e barbarismo na mítica Era Hiboriana.

❑ **HOMEM-ARANHA # 166**
Homem-Aranha pede ajuda ao Demolidor para sobreviver ao veneno do Abutre. Extra: Os Arquivos Secretos do Homem-Aranha!

❑ **MARVEL '97 # 02**
Demolidor, Hulk, Capitão América & Falcão, Motoqueiro Fantasma! Os mais fantásticos super-heróis Marvel numa revista mensal de 132 páginas.

❑ **X-MEN # 102**
Começa a saga do Legião. A Equipe Dourada é enviada ao passado.

❑ **WOLVERINE # 62**
Wolverine encontra Kane, a atual Arma X. E mais: Logan e Motoqueiro Fantasma, juntos!

❑ **TEIA DO ARANHA # 90**
Aranha Escarlate versus Venom, a revanche!

❑ **FATOR X # 02**
X-Force e o retorno do Professor. História completa.

DARK HORSE COMICS

❑ **GUERRA NAS ESTRELAS - O IMPÉRIO DO MAL # 01 e 02**
A mini-série que todos esperavam! Descubra o que aconteceu com os personagens da saga de George Lucas após o filme O Retorno de Jedi. Três edições quinzenais.

- ❑ **SUPER-HOMEM # 06**
  Nova fase. Surge um perigoso vilão. A identidade secreta do Homem de Aço ameaçada.

- ❑ **DC VERSUS MARVEL # 04**
  A conclusão do maior conflito já visto entre os dois universos.

- ❑ **MORTE # 01 e 02**
  A nova mini-série da personagem mais misteriosa do selo Vertigo. Em três edições, não perca!

- ❑ **BATMAN: VIGILANTES DE GOTHAM # 06**
  Caçadora e o Comissário Gordon! Batman & Robin! E a verdadeira origem de Azrael.

- ❑ **SHAZAM! # 06**
  A vingança do Capitão Marvel Jr. . Diana versus Lince e Hera Venenosa, e o imperdível encontro de Oliver Queen com Hal Jordan.

- ❑ **SUPERBOY # 06**
  Superboy retorna ao QG submerso dos Dragões de Silício. E mais: Aquaman versus Linha Mortal.

- ❑ **AMÁLGAMA # 01**
  Das páginas de DC versus Marvel/Marvel versus DC, surge um fantástico novo universo de heróis. Co-produção Marvel & DC. Mini-série em quatro edições.

- ❑ **BATMAN # 06**
  O retorno do Pingüim. Mulher-Gato na selva.

image

YOUNGBLOOD # 06
Youngblood, Bloodstrike e Brigada. Os três supergrupos do universo Image em uma saga espetacular. E mais: aguarde o lançamento de novas mini-séries Image.

SAVAGE DRAGON # 07
Continuam as aventuras do superpolicial de Chicago.

SPAWN # 14
Violador versus Spawn medieval.

Editora Abril
Fundador
VICTOR CIVITA
(1907-1990)

SHAZAM!
Nº 6

Presidente e Editor: Roberto Civita; **Vice-Presidente e Diretor Editorial**: Thomaz Souto Corrêa; **Vice-Presidente Executivo**: Luiz Gabriel Rico; **Diretor de Desenvolvimento Editorial**: Celso Nucci; **Diretor de Recursos Humanos**: Egberto de Medeiros; **Secretário Editorial**: Eugênio Bucci; **Diretor de Operações**: Gilberto Fischel; **Diretor de Serviços Editoriais**: Henri Kobata; **Diretor de Controle de Gestão**: Hong Yuh Ching; **Diretor de Publicidade:** Orlando Marques.

Diretor Superintendente: Anthony R.L. Seadon
Diretora Editorial: Elizabeth De Fiore
REDAÇÃO - Editor-Chefe: Sérgio Figueiredo Pinto
Editores: Claudio Carina, Marco Aurélio M. Moretti e Mario Luiz C. Barroso; **Revisora**: Elke Lopes Muniz; **Coordenador de Produção**: Cristiano Antunes dos Anjos; **Auxiliar de Produção**: Paulo Américo V. Maffia; **Editores de Arte:** José R. Jimenez Costa e Sérgio Furlani; **Desenhista**: Donizete Amorim; **Letrista**: Fernando E. Algaba; **Assistentes de Arte**: Fábio M. Figueiredo, Rivail M. Gonçalves, Roberto Yukio Yashinaga e Simoni da Costa Ferrara; **Atendimento ao Leitor**: Fernando Bertacchini; **Tradução e Adaptação**: Estúdio Art & Comics; **Coordenadora do Arquivo Editorial**: Marta G. Fiasco.
COMERCIAL - Diretor: Walter Thomé; **Gerente de Marketing**: Rosana Pires Rovai; **Gerente de Desenvolvimento de Produto**: Otto M. Busch; **Gerentes de Produto**: Cecília de Oliveira e Wagner de A. Mingatti; **Assistentes de Produto**: Ariane Teixeira Malta e Lisete M. Capeletto.
PUBLICIDADE - Gerente: Roberto Neuber de Assis; **Executivos de Contas**: Luciano Belfiore, Sandra Genz e Telma Stoia Paccitti. **ESCRITÓRIOS REGIONAIS** - RIO DE JANEIRO: Cláudio Bartolo - tel.: (021) 546-8169/fax: (021) 556-8264; BELO HORIZONTE: Silvana Grisi - tel.: (031) 261-6104/fax: (031) 261-7114; PORTO ALEGRE: Ana Lúcia R. Figueira - tel.: (051) 231-5899/fax: (051) 231-4857; CURITIBA: Marcos Antonio Piazzetta - tel./fax: (041) 352-2426; BRASÍLIA: Solange Tavares - tel.: (061) 315-7554/fax: (061) 315-7558.
COMUNICAÇÕES E SERVIÇOS DE MARKETING - Gerente: Maria Luiza Volponi; **ADMINISTRAÇÃO E FINANÇAS - Gerente**: Eliseu Urban; **Diretor Responsável**: S. Fukumoto.
SHAZAM! é uma publicação mensal da Editora Abril. **ISSN 1413-7399 - São Paulo - Redação, Publicidade e Correspondência**: R. Bela Cintra, 299, Cerqueira César, CEP 01415-000, Caixa Postal 14110, tel.: (011) 236-4155, telex: (011) 22115. Telegramas: Editabril. **Assinatura Anual** - 12 PACOTES - FAMÍLIA SUPER-HERÓIS (cada pacote: X-Men, Wolverine, Homem-Aranha, Hulk, Capitão América, Superaventuras Marvel). **Atendimento ao Assinante**: tel.: (011) 823-9222. Ao fazer sua assinatura, exija a credencial do vendedor e pague somente com cheque nominal à Editora Abril S.A. A Editora Abril garante aos assinantes desta publicação que a interrupção na entrega dos exemplares contratados, sem que para isso tenha dado motivo o próprio assinante, implicará restituição, em moeda corrente nacional, correspondente aos exemplares que não forem entregues, devidamente corrigida de acordo com o índice oficial legalmente aplicável. Com sua assinatura, seu nome é automaticamente incluído no cadastro da Editora Abril, o qual poderá ser cedido a empresas idôneas, para fins unicamente de divulgação e promoção de seus produtos, que julgamos ser do seu interesse. Caso não queira fazer parte desse cadastro, entre em contato com a Central de Atendimento ao Assinante. **Números atrasados** (as seis últimas edições recolhidas, mediante disponibilidade do estoque), ao preço da última edição em banca. Peça por intermédio de seu jornaleiro ou distribuidora Dinap de sua cidade. Se preferir, peça diretamente à Caixa Postal 2505, Osasco - SP, tel.: (011) 868-3038, fax (011) 868-3018 (Dinap), pagando com os cartões Visa, Credicard e Diners, ou cheque nominal, acrescendo 30% ao valor do pedido para despesas de postagem. Distribuída com exclusividade no país pela DINAP. [**Números atrasados via INTERNET**: dinap.@email.abril.com.br.]. **Distribuidor em Portugal:** Deltapress - Sociedade Distribuidora de Publicações Lda., Capa Rota, Tapada Nova, 2710 Sintra. Todos os direitos reservados. Abril/97. © 1997 DC Comics, Inc. Todos os direitos reservados. As histórias, personagens e nomes apresentados nesta revista são de propriedade da Marvel Entertainment Group, Inc. e usados sob licença da mesma. **IMPRESSA NA DIVISÃO GRÁFICA DA EDITORA ABRIL S.A.**

Grupo Abril
Presidente: Roberto Civita
Vice-presidentes: Angelo Rossi, Claudio Dascal, Fatima Ali, Ike Zarmati, José Augusto Pinto Moreira, José Wilson Armani Paschoal, Luiz Gabriel Rico, Plácido Loriggio, Raul Rosenthal, Thomaz Souto Corrêa.

RECLAMAÇÕES? SUGESTÕES?? QUESTÕES???

Ligue para a
CENTRAL DE ATENDIMENTO AO LEITOR:
Tel. 0800-130477
De segunda a sexta, das 9 às 18 horas.
A ligação é gratuita!

OU
Escreva para a
EDITORA ABRIL JOVEM:
Rua Bela Cintra, 299 - 3º andar -
CEP 01415-000 - São Paulo - SP.

SUAS AVENTURAS SÃO TÃO ESPETACULARES QUE NÃO CABEM EM UMA SÓ REVISTA!

© 1995 MARVEL ENT. GROUP, INC.

O HOMEM-ARANHA

A TEIA DO ARANHA

DUAS REVISTAS MENSAIS SOMENTE COM HISTÓRIAS INÉDITAS E ATUAIS

MARVEL COMICS

Abril Jovem

ACOMPANHE. NAS BANCAS.

KILOMÉTRICA CORES

Coloque mais cor na sua escrita.

Tintas tropicalizadas, desenvolvidas especialmente para o nosso clima.

Escrita macia sem falhas ou borrões.

Moderna ponta niquelada.

A cor do corpo é a cor da tinta.

PAPER MATE®